LEGENDE

▭	Béton plein
- - - - -	Débord toiture

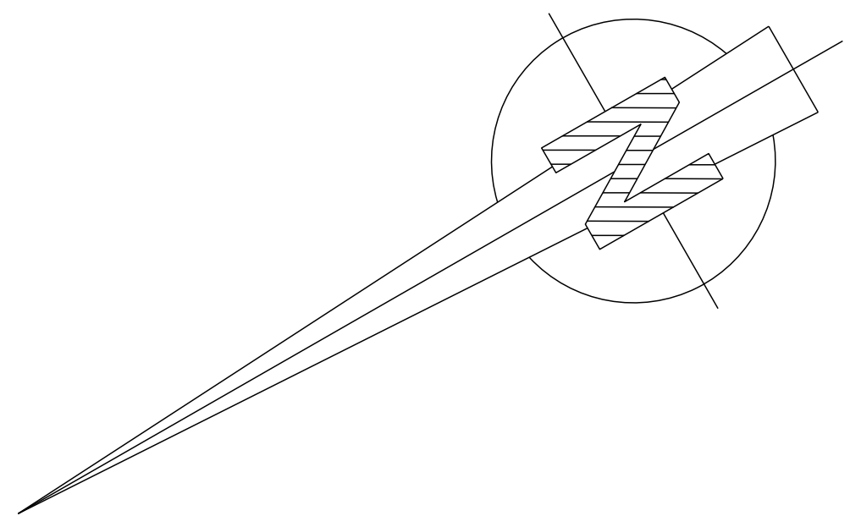

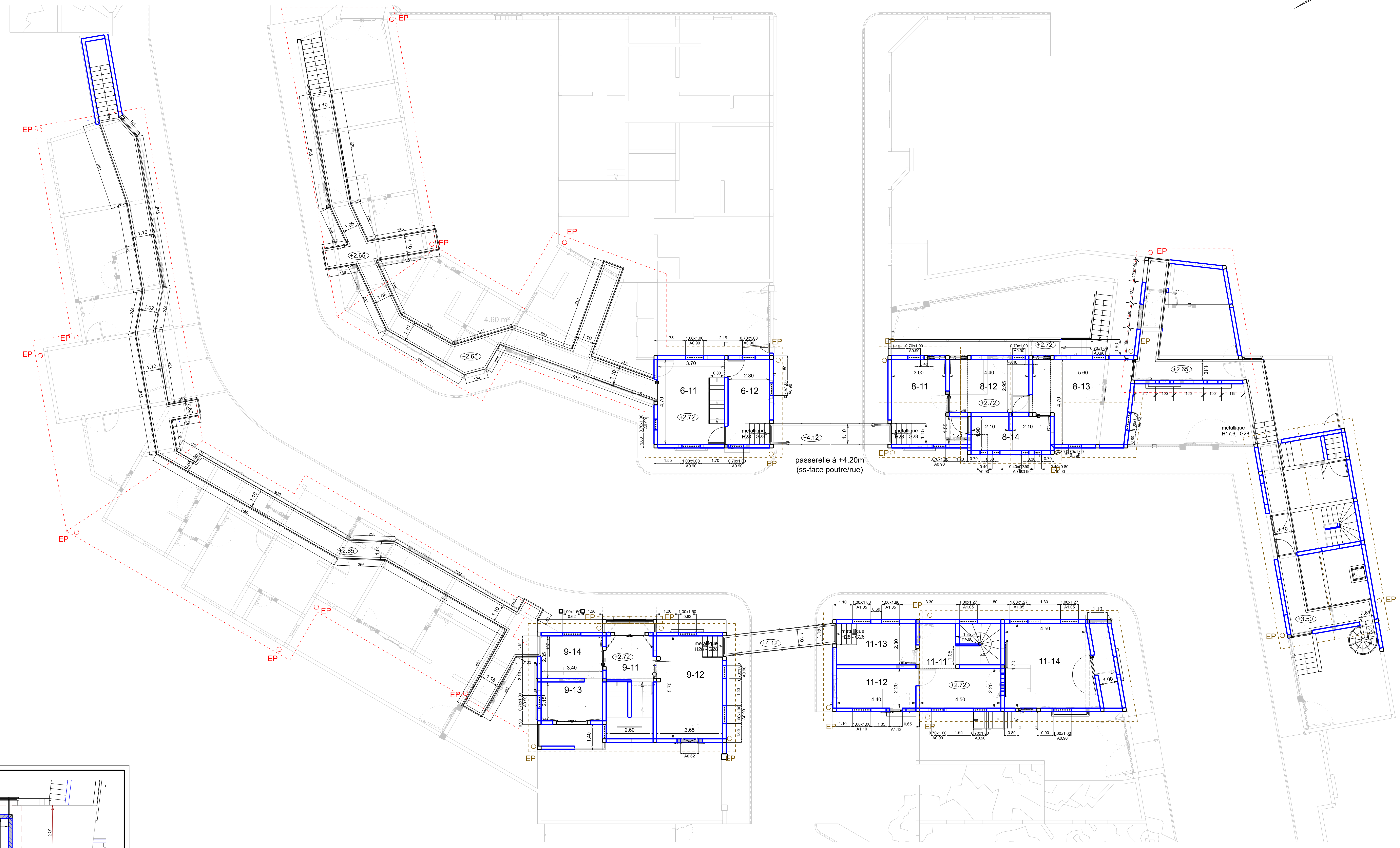
EP
6-11
6-12
8-11
8-12
8-13
8-14
9-11
9-12
9-13
9-14
11-11
11-12
11-13
11-14
+2.65
+2.72
+4.12
+3.50
4.60 m²
passerelle à +4.20m
(ss-face poutre/rue)
metallique
H28 - G28
metallique
H17.6 - G28
3.70
2.30
4.70
3.00
4.40
5.60
2.95
2.10
1.20
1.90
1.55
1.15
1.10
3.40
2.35
2.15
2.60
3.65
5.70
1.40
4.50
2.30
2.20
1.05
1.00
0.84
1.00x1.00
A0.90
0.70x1.00
A0.90
1.00x1.50
0.62
1.00x1.86
A1.05
1.00x1.27
A1.05

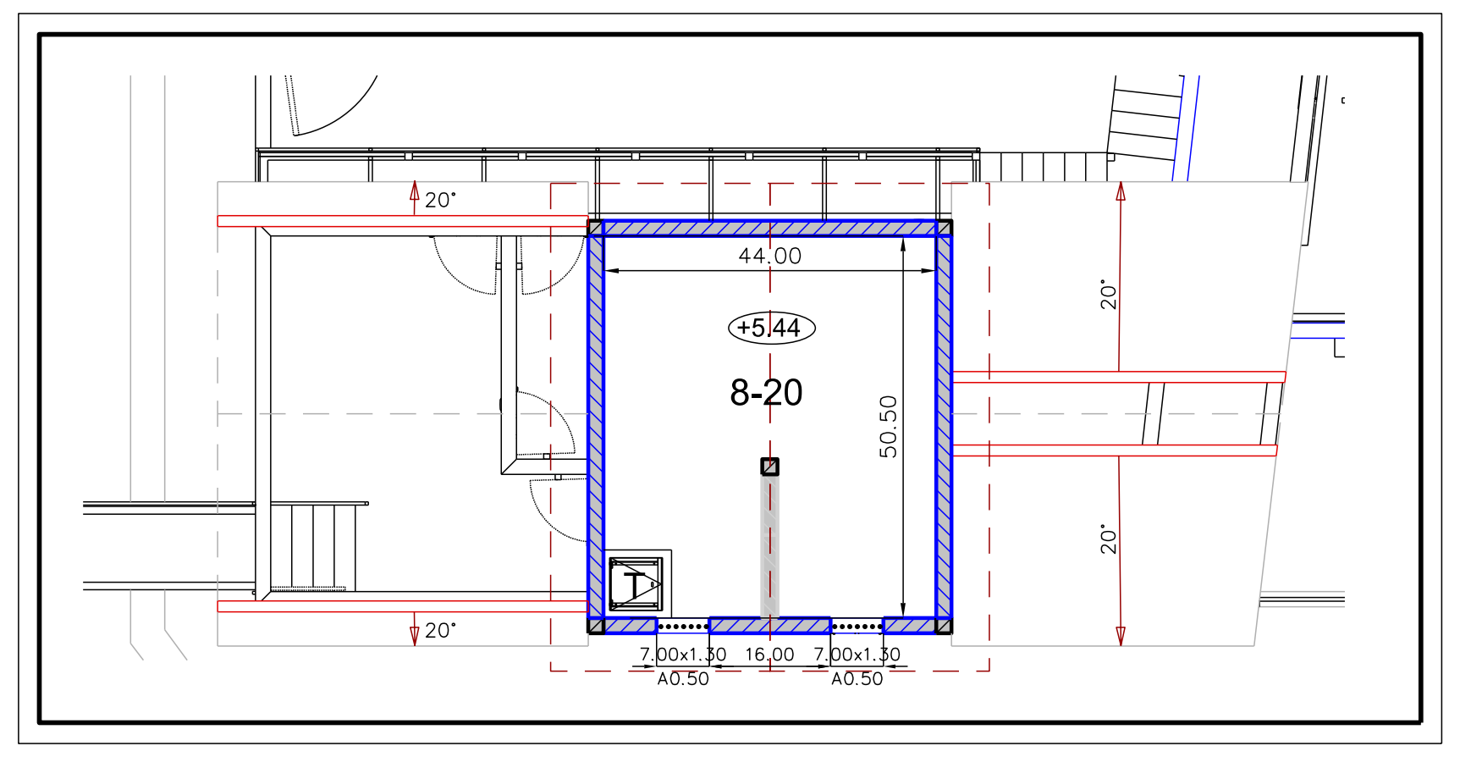
8-20
+5.44
44.00
50.50
20°
7.00x1.30
16.00
A0.50

MINISTÈRE DES ARMÉES

Liberté
Egalité
Fraternité

SGA
Secrétariat général pour l'administration

SID
Service d'Infrastructure de la Défense

SERVICE D'INFRASTRUCTURE
DE LA DEFENSE
SUD-OUEST

9, rue de Cursol
33000 BORDEAUX

TELEPHONE
05 57 85 16 37

IG2 ARBOLA
Directeur de SID SO

LA COURTINE (23)

CAMP de La Courtine

Mise en place de sur-toitures métalliques

Plan d'Ensemble Elévations
Etat des lieux - Projeté

Dossier de Consultation des Entreprises

Ind.	Date	Modifications	Chargé d'étude	Dessinateur

CONCEPTION	MAITRISE D'OEUVRE	Nom du fichier :	
Unité de Soutien de l'Infrastructure de la Défense de Brive la Gaillarde Rue Bernard Courtois CS9016 19100 Brive la Gaillarde	L'Ingénieur Civil de la Défense Mr. PROSSE Ph. Chef de l'USID de Brive la Gaillarde	A04_Plan d'ensemble Elévations-EDL-Projet	
	Chargé d'affaires : Romain MARTINS 05 19 31 01 50	Fichiers associés :	Date de 1ère diffusion : 07/07/2025
	Dessiné par : Pascal RIVAULT 05 87 01 93 08	Numéro d'opération : 455624	N° Ordre A04
Architecte :		Echelle : 1/100	

IDENTIFICATION DE LA FICHE

N° OPERATION	REFERENCE DU COMPOSANT	TYPE PLAN	INDICE
455624	A04	Plan architecte	01